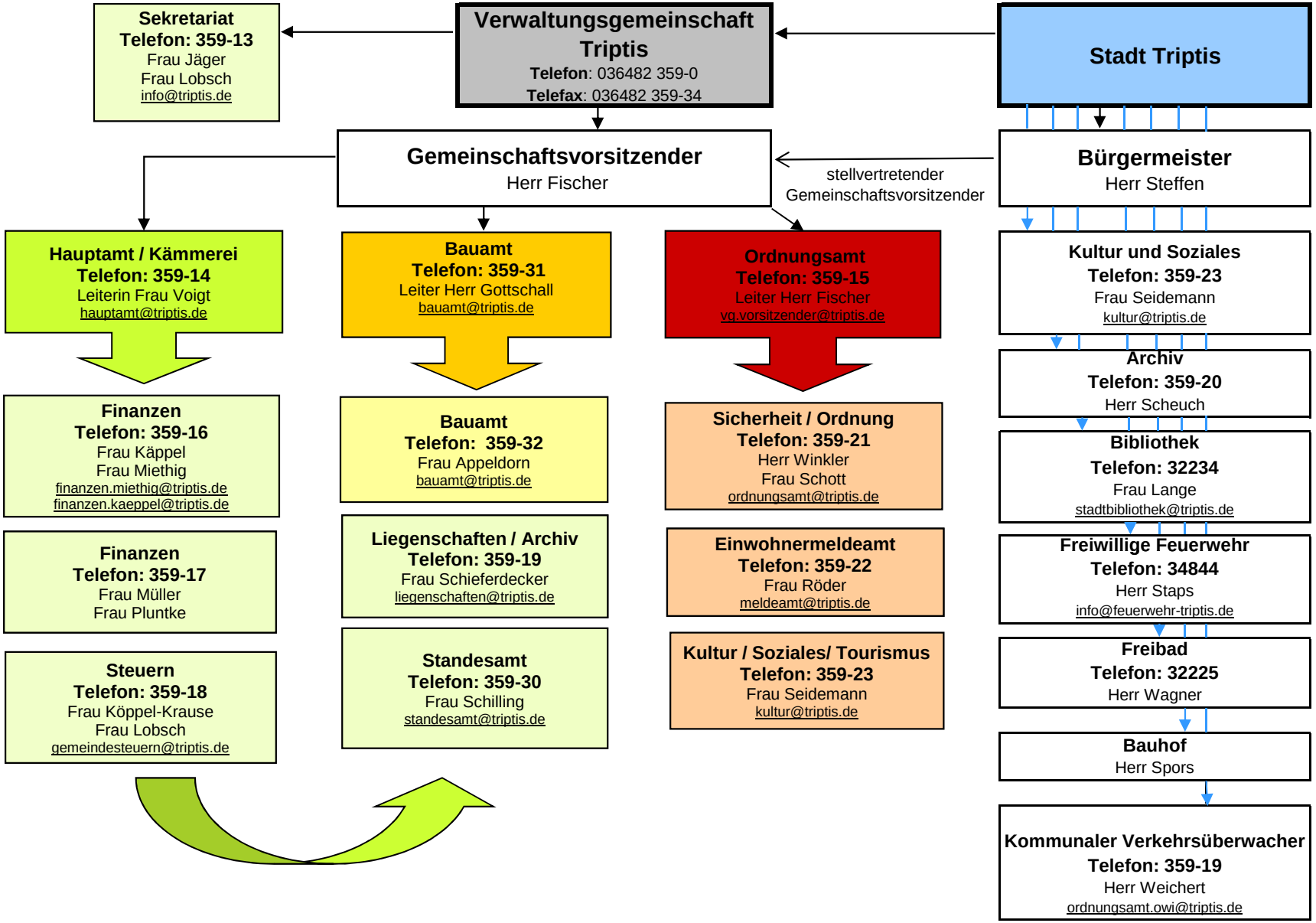
Sekretariat
Telefon: 359-13
Frau Jäger
Frau Lobsch
info@triptis.de
Verwaltungsgemeinschaft Triptis
Telefon: 036482 359-0
Telefax: 036482 359-34
Stadt Triptis
Gemeinschaftsvorsitzender
Herr Fischer
stellvertretender Gemeinschaftsvorsitzender
Bürgermeister
Herr Steffen
Hauptamt / Kämmerei
Telefon: 359-14
Leiterin Frau Voigt
hauptamt@triptis.de
Bauamt
Telefon: 359-31
Leiter Herr Gottschall
bauamt@triptis.de
Ordnungsamt
Telefon: 359-15
Leiter Herr Fischer
vg.vorsitzender@triptis.de
Kultur und Soziales
Telefon: 359-23
Frau Seidemann
kultur@triptis.de
Archiv
Telefon: 359-20
Herr Scheuch
Bibliothek
Telefon: 32234
Frau Lange
stadtbibliothek@triptis.de
Freiwillige Feuerwehr
Telefon: 34844
Herr Staps
info@feuerwehr-triptis.de
Freibad
Telefon: 32225
Herr Wagner
Bauhof
Herr Spors
Kommunaler Verkehrsüberwacher
Telefon: 359-19
Herr Weichert
ordnungsamt.owi@triptis.de
Finanzen
Telefon: 359-16
Frau Käppel
Frau Miethig
finanzen.miethig@triptis.de
finanzen.kaeppel@triptis.de
Finanzen
Telefon: 359-17
Frau Müller
Frau Pluntke
Steuern
Telefon: 359-18
Frau Köppel-Krause
Frau Lobsch
gemeindesteuern@triptis.de
Bauamt
Telefon: 359-32
Frau Appeldorn
bauamt@triptis.de
Liegenschaften / Archiv
Telefon: 359-19
Frau Schieferdecker
liegenschaften@triptis.de
Standesamt
Telefon: 359-30
Frau Schilling
standesamt@triptis.de
Sicherheit / Ordnung
Telefon: 359-21
Herr Winkler
Frau Schott
ordnungsamt@triptis.de
Einwohnermeldeamt
Telefon: 359-22
Frau Röder
meldeamt@triptis.de
Kultur / Soziales/ Tourismus
Telefon: 359-23
Frau Seidemann
kultur@triptis.de